Herzlich Willkommen

Informationsanlass Glasfaser-Netzbau | 30. Oktober 2023

- Begrüssung
- Vorstellung Teilnehmer
- Generelles zur Bau-Kooperation
- Ablauf Bau in Feldbrunnen
- Einrichtung in der Liegenschaft
- Die nächsten Schritte
- Kosten
- Ihre Ansprechpartner
- Fragen

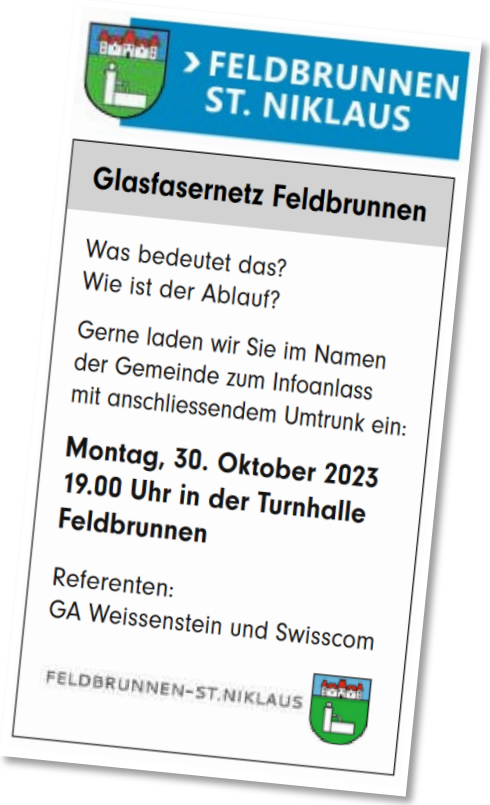

gaw so naheliegend

- Marc Huggenberger

  Gemeindepräsident Feldbrunnen-St.Niklaus

- Marcel Eheim

  Geschäftsführer GAW

swisscom

- Patrick Biermann

Patrick Biermann

Cooperationsteering (Swisscom)

- Christian Mathys

Christian Mathys

Netzbauverantwortlich Region Center (Swiscom)

gaw so naheliegend

- Marcel Eheim
- Marco Lupi
- Thomas Schär
- Roland Christen
- Rolf Studer
- Edonjeta Sadriji

Marcel Eheim
Geschäftsleitung

Marco Lupi
Leiter Kommunikation & Sponsoring

Thomas Schär
Bereichsleiter Infrastruktur

Roland Christen
Projektleiter FttH

Rolf Studer
Projektleiter Migration FttH

Edonjeta Sadriji
Sachbearbeiterin Migration FttH

- Ein regionales Unternehmen
- Eigentümer der GAW
  ist auch die Gemeinde Feldbrunnen
- Wir gehören Ihnen!

SO NAHELIEGEND

- Versorgt werden…
  - rund 50’000 Wohnungen
  - in 30 Gemeinden
- 45 Mitarbeitende + 5 Lernende
  (KV, Detaihandel, MME)

Gemeinde Feldbrunnen-St. Niklaus
4532 Feldbrunnen
Finanzverwaltung, Baselstrasse 16
Telefon 032 622 86 05
Fax 032 622 86 35
steuern@feldbrunnen.ch
Postkonto 45-1645-4

Fakturadatum 05.05.2023
Personen-Nr. 3580
Faktura-Nr. 22429

Steuerrechnung 2021
Ersetzt Rechnung vom 31.03.2021
Definitive Veranlagung
Veranlagung Staatssteuer 01.01.2021 - 31.12.2
Anteil Gemeinde

Gemeinde Feldbrunnen-St. Niklaus
Baselstrasse 16
4532 Feldbrunnen-St. Niklaus

Solothurn, 26. Juni 2023
Bearbeitung S. Stampfli / ma
Telefon 032 9 429 401

Auszahlung der Konzessionsabgabe und Divi

Sehr geehrte Damen und Herren

Die Gesellschafterversammlung der GA Weissenstei
Verwendung des Bilanzgewinnes 2022 beschlossen,
Anteilsschein und eine Dividende von CHF 100.00 pro Anteilsschein auszuzahlen.

Ihre Gemeinde ist Gesellschafter mit 18 Anteilscheinen. Die Dividende unterliegt de
Verrechnungssteuer (Art. 14 VsTG).

Die Auszahlung beträgt demzufolge:

- Baupartner

- Der eine Partner baut und der andere Partner beteiligt sich hälftig an den Kosten

Kriterien für die Wahl des Baupartners:
- Bessere Rohranlage
- Tiefere Baukosten (gegenseitige Kostenbeteiligung)
- 50 / 50 Aufteilung des Versorgungsgebietes der GAW

Vorteile der Baukooperation
- Ein Anschluss für jede Liegenschaft

Baupartner in Feldbrunnen ist die GAW

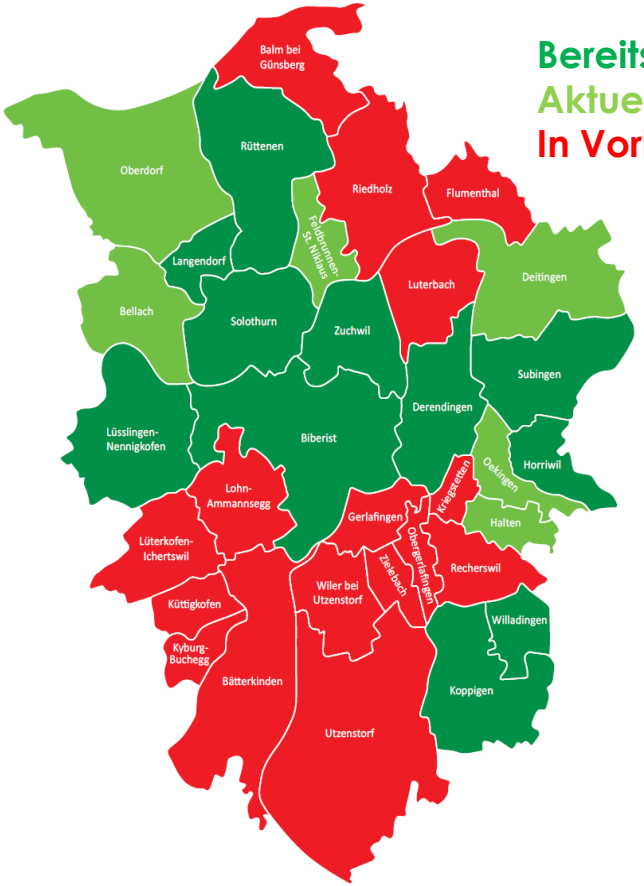

Bereits gebaut
Aktuell im Bau
In Vorbereitung

Bereits FttH gebaut

- Zuchwil
- Biberist
- Langendorf
- Horriwil
- Subingen
- Lüsslingen/Nennigkofen — GAW Netze
- Derendingen — EWD Netz
- Koppigen/Willadingen — Elektra K/W Netz
- Rüttenen — SCS Netz
- Solothurn — SCS Netz

Aktuell FttH im Bau

- Oberdorf
- Halten
- Oekingen — GAW baut
- Bellach
- Deitingen — SCS baut
- **Feldbrunnen** — **Beginn 1Q 2024**

gaw so naheliegend

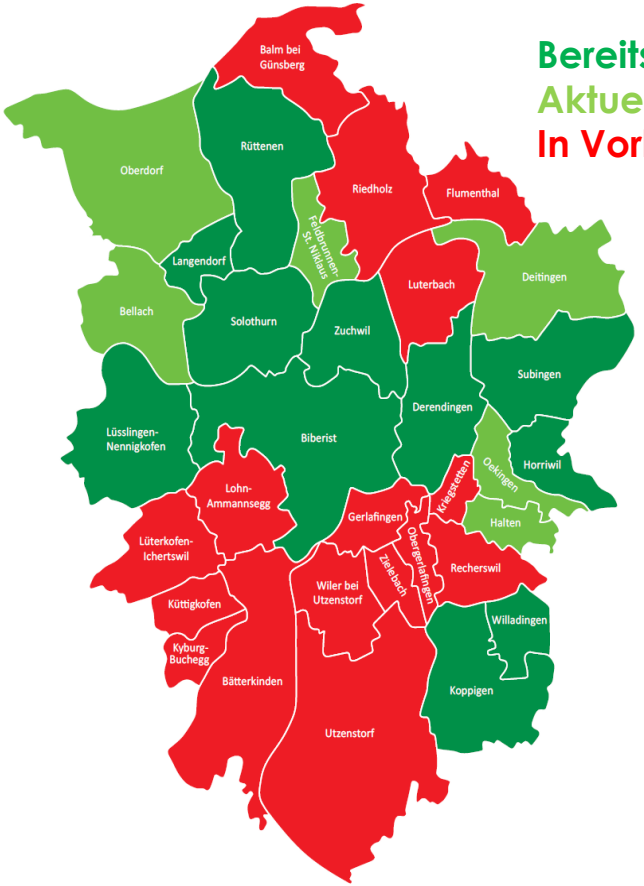

Bereits gebaut
Aktuell im Bau
In Vorbereitung

Feldbrunnen

- März 24 — Start Netzbau FttH
- Sept. 24 — Start OTO Inhouse
  Start Produktbezug
- Mitte 26 — Ende Koax-Netz

Baustatus immer aktuell auf www.ga-weissenstein.ch

gaw so naheliegend

gaw so naheliegend

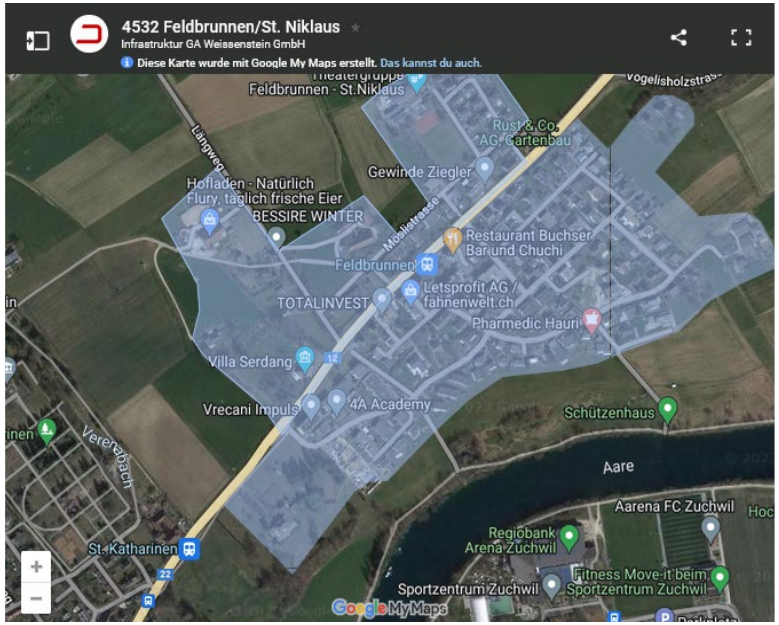

www.ga-weissenstein.ch – Infos & Merkblätter – unser Netz

swisscom

Verfügbarkeits-Prüfung

Prüfen Sie hier, mit wieviel Geschwindigkeit Sie im Internet surfen und ob Swisscom blue TV in UHD, HD oder SD-Qualität an der gewünschten Adresse verfügbar ist.

Jetzt prüfen

www.swisscom.ch/checker

gaw so naheliegend

Verfügbarkeit überprüfen

Geben Sie Ihre Adresse ein, um herauszufinden, welche Produkte bei Ihnen verfügbar sind.

PLZ

Adresse prüfen

www.quickline.ch/internet-tv

Ablauf Bau in Feldbrunnen

swisscom | gaw so naheliegend

Das Netzkonzept – GPON – P2MP

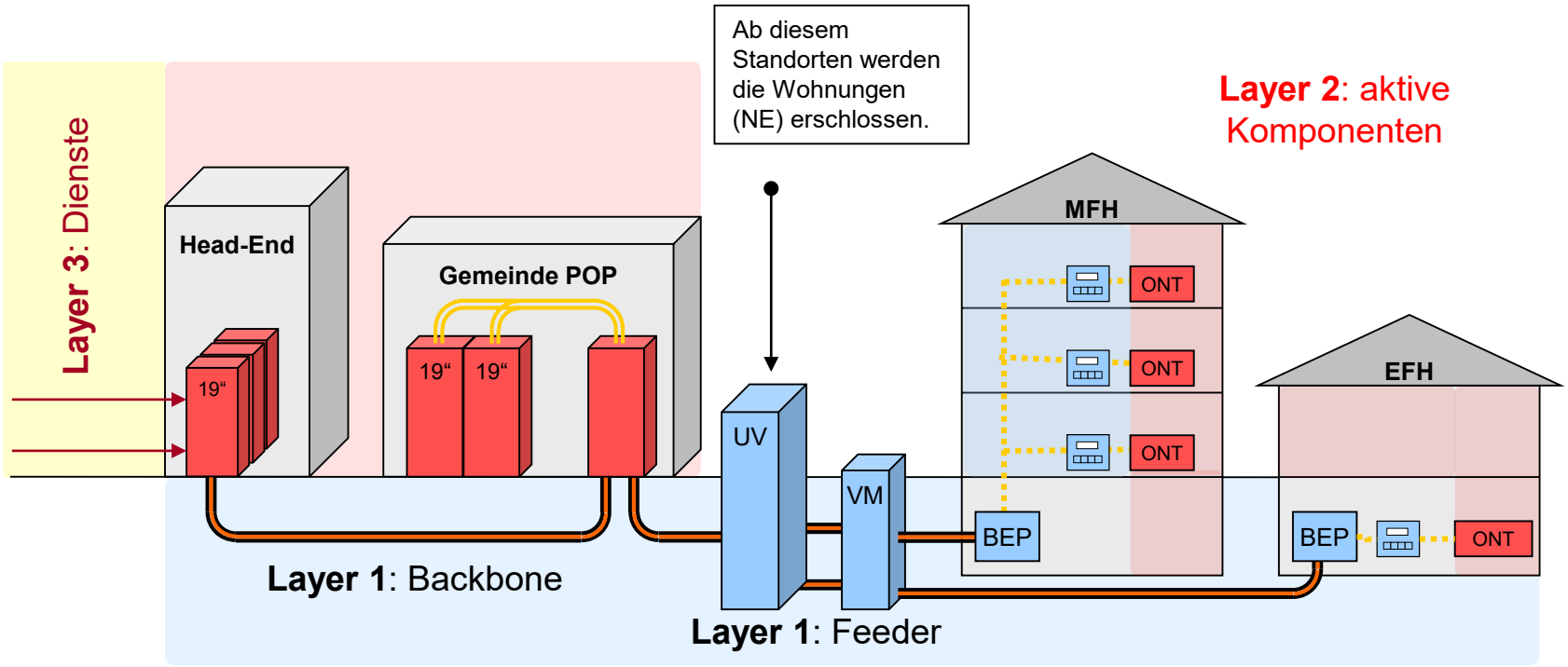

gaw so naheliegend

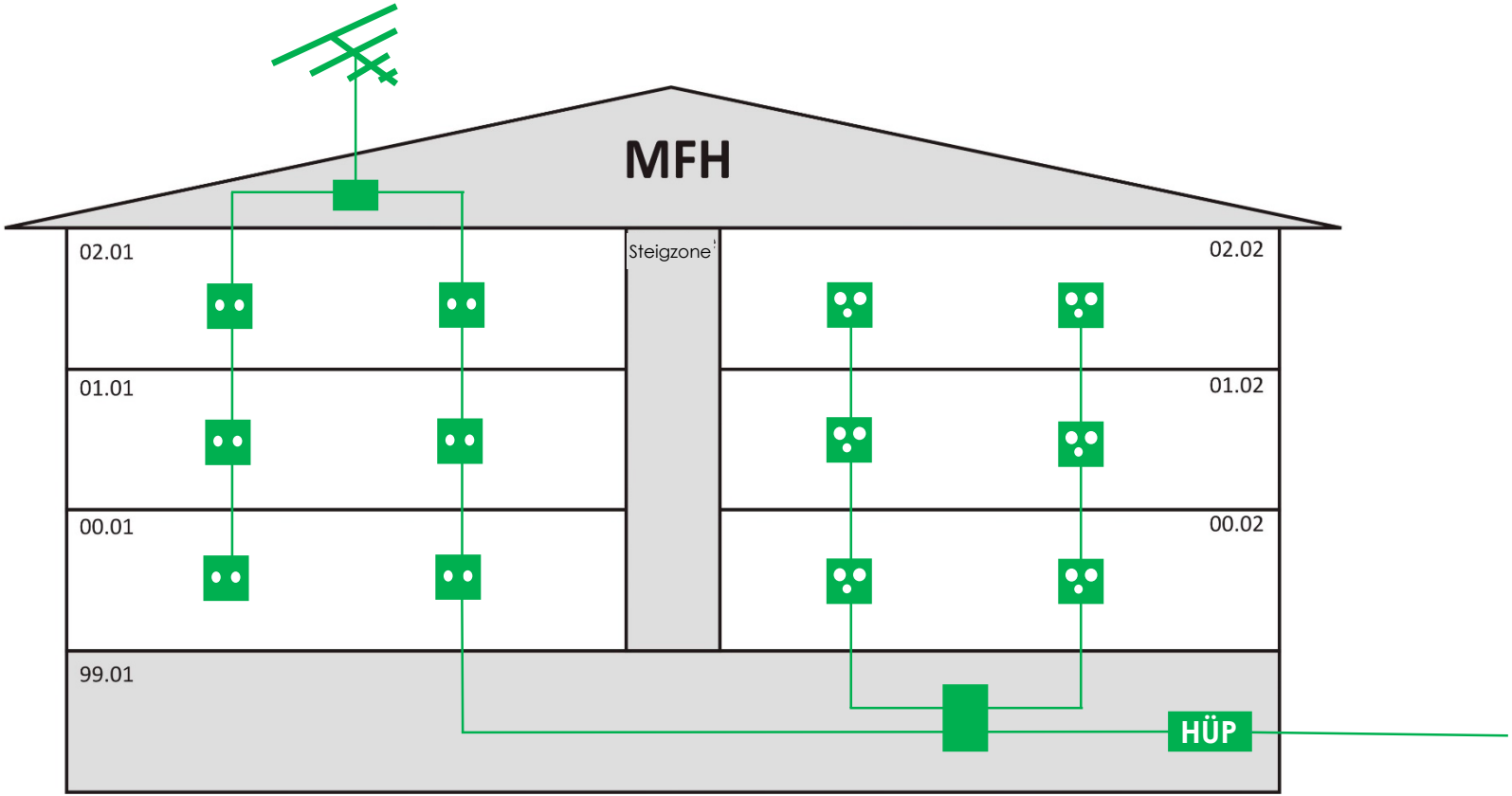

Projekt | Prinzipschema vom Antennen- zum Glasfaser-Anschluss

gaw so naheliegend

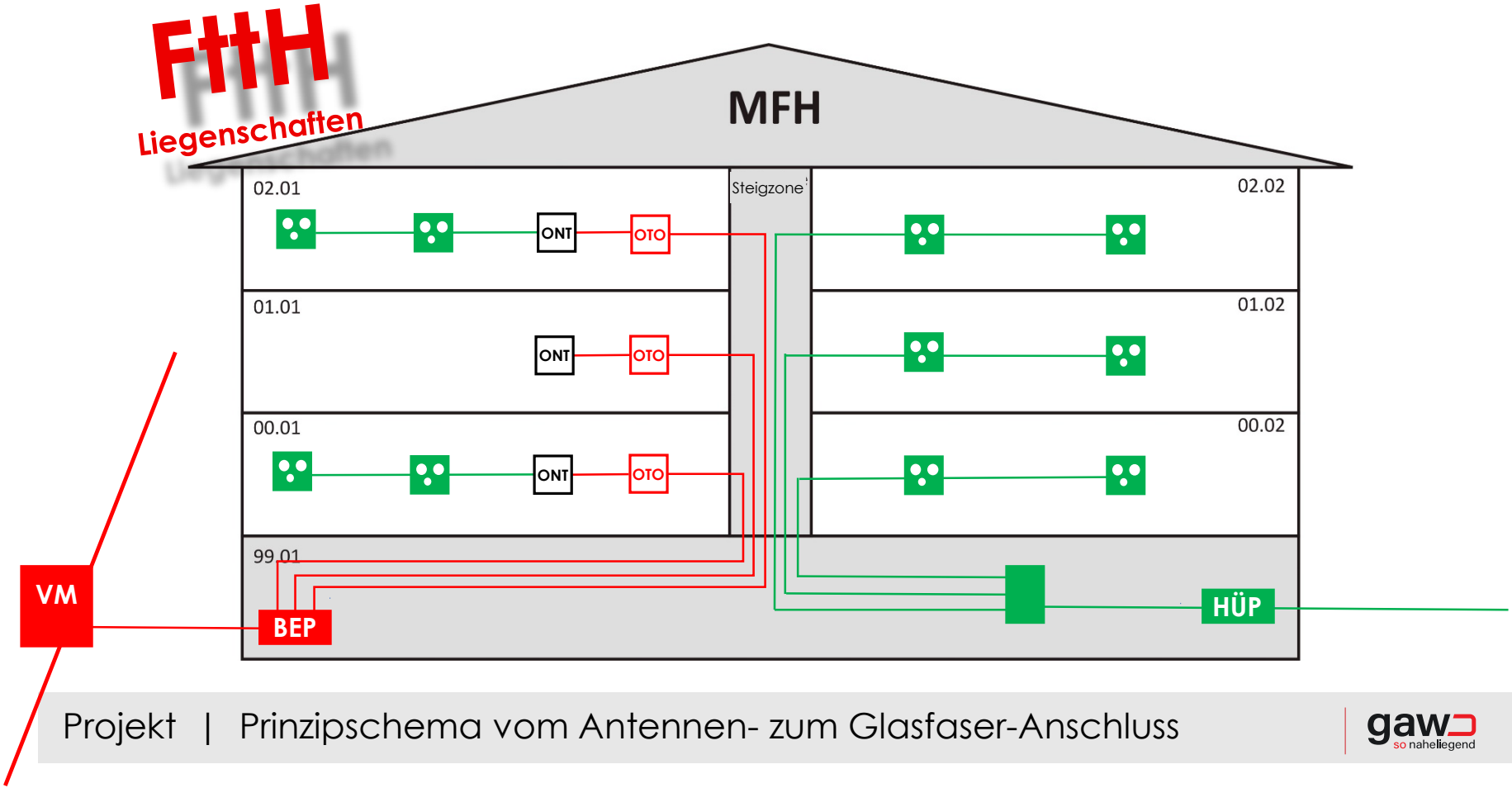

Projekt | Prinzipschema vom Antennen- zum Glasfaser-Anschluss

gaw so naheliegend

- **Wichtig: Standort OTO Steckdose**
- Zentraler Kommunikationspunkt
  - TV Wohnzimmer
  - Büro Arbeitsplatz
  - Keller bei Verteiler

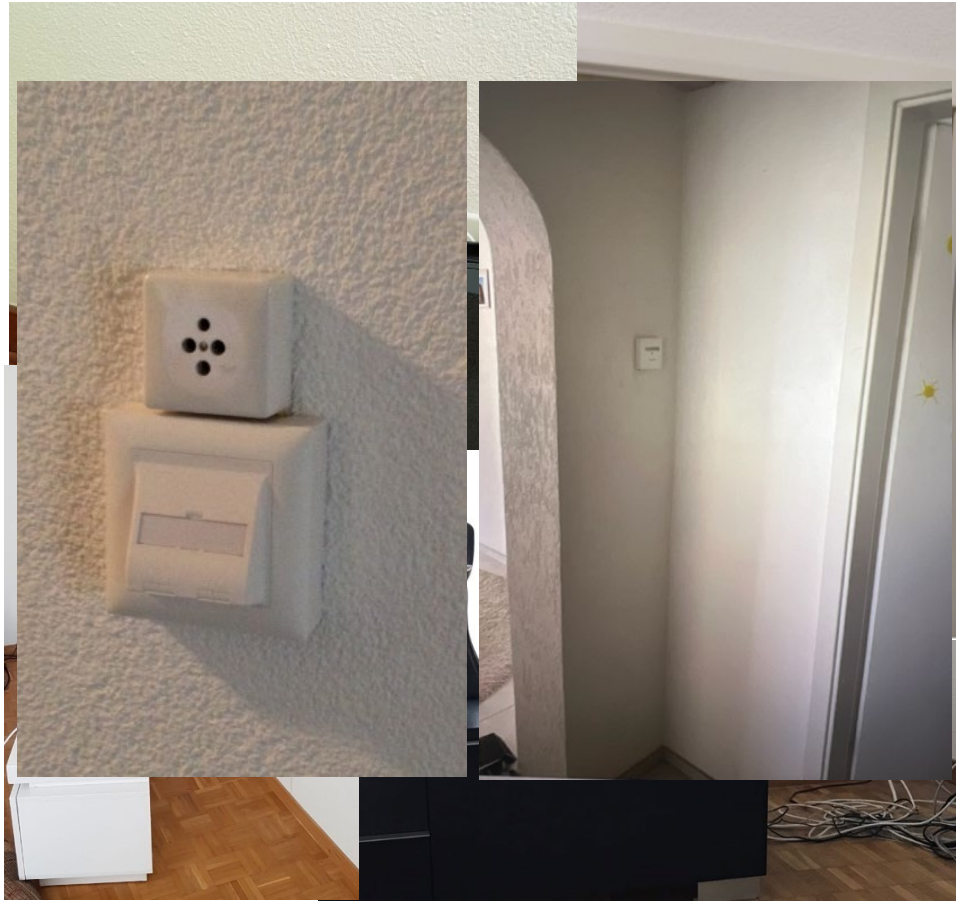

- **Wichtig: Standort OTO Steckdose**
- Zentraler Kommunikationspunkt
  - TV Wohnzimmer
  - Büro Arbeitsplatz
  - Keller bei Verteiler

- **Wichtig:** Nehmen Sie aktiv Einfluss auf den idealen Standort

Vorgehen Produktwechsel

- **Produktwahl**
- Bauauftrag Glasfaserdose für alle Kunden in Feldbrunnen erfolgt im Auftrag der GAW
- Anschliessend Installation Modem durch Servicetechniker
- **Services aktiv**

Termin mit dem GAW Servicetechniker

- Definition des Hauseintrittspunktes (BEP) und der Glasfaserdose (OTO)

- Ihre Hausinstallation wird angeschaut, Lösungen und wenn nötig Massnahmen vorgeschlagen, Sie entscheiden!

- Ziel: Hausinstallation ist bei Wechsel bereit -> Unterbruchsfreier Wechsel vom Antennen- auf das Glasfasernetz

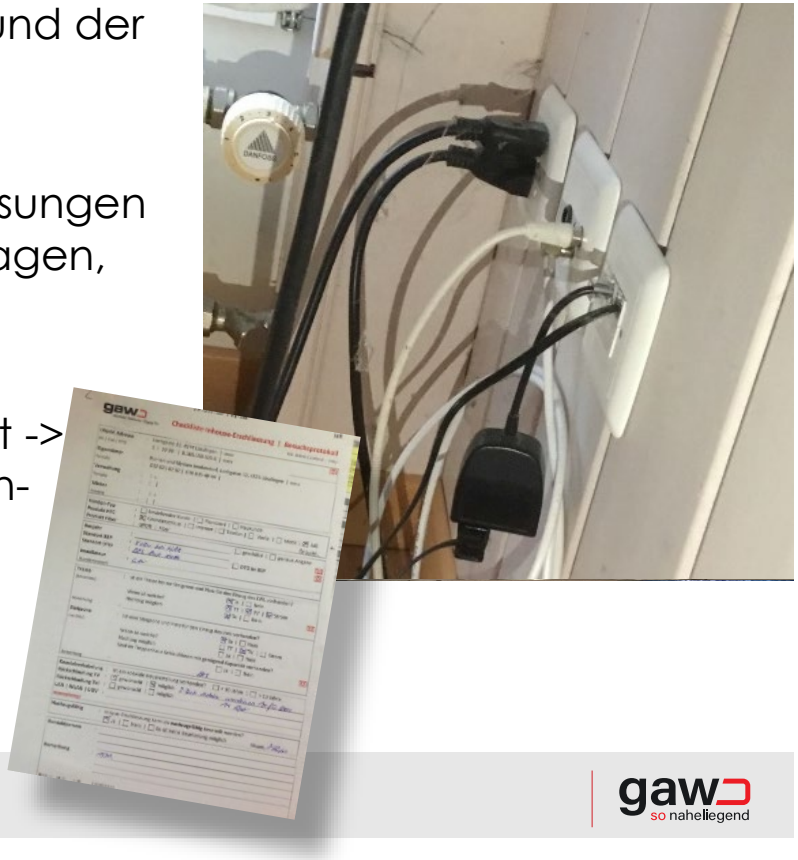

- **ab November 2023** – **Erstbesichtigung**
  Individuelle Abklärungen Ihrer Liegenschaften (GAW)
- **Ab März 2024** – **Netzbau** des Glasfasernetzes bis in die Liegenschaft (BEP ready)
- **Ab September 2024** – **OTO-Bau und Produktaufschaltung**
  Inhouse-Installationen und umschalten der Kunden auf Glasfaser (OTO ready)

→ Alle Kunden können ihr Abonnement auf ein Glasfaser-Abonnement ihres Anbieters wechseln.

Roland Christen
Projektleiter FttX

Christoph Rauber
Planung/Bauleitung
Glasfaser

André Gobet
Planung/Bauleitung
Netz- und Tiefbau

Fabian Schreier, Leiter Service

Marc Graber, Servicetechniker

Jeremy Fröhlicher, Servicetechniker

René Fasel, Servicetechniker

Kevin Signer, Kundenberater

Stefan Müller, Servicetechniker

Projekt | Ansprechpartner vor Ort

Telefon Bau: 032 942 94 70

gaw so naheliegend

- Antwortkarte zurück an GAW (im Schreiben beigelegt)
- Wichtig, um das Projekt zeitgerecht umzusetzen
- Heute gleich anmelden!

- Hausanschluss **kostenlos** wenn bestehend (ansonsten gelten die alg. Anschlussbedingungen)
- OTO Steckdose **kostenlos** («Einzugsfähigkeit» gegeben ist)
- Modem / IPTV-Box durch den Serviceanbieter
- Allfällige Modernisierung / Aktualisierung der Infrastruktur gehen z.L. Eigentümer
- Allfällige Kosten sind steuerlich abzugsfähig

Kosten

gaw so naheliegend

- **Wichtig:** Lassen Sie den Anschluss modernisieren
- Spätere Installationen werden nicht günstiger
- Sie können den Anbieter des Services – welche auf der Glasfaser vorhanden sind – immer frei wählen.

swisscom

gaw so naheliegend

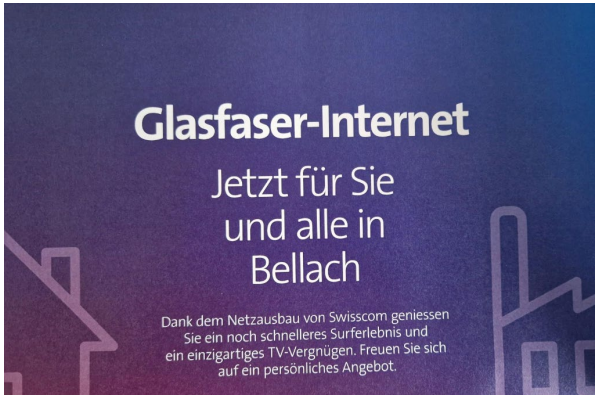

Jetzt auf Glasfaser wechseln

Solothurn, 18.1. 2023
Bearbeitung: Kevin Signer

Das Beste jetzt über Glas – wir schalten Ihr Signal um

- Die Baupartner starten mit der Werbung für Ihre Produkte
- Nach Produktwahl erfolgt der Bau OTO-ready bedarfsorientiert
- Vorgängig sind spezifische Wechsel möglich

Marktfreigabe = definierter Zeitpunkt für Werbestart & Produktaufschaltung | gaw so naheliegend

- Reservieren Sie sich gleich einen Besichtigungstermin bei …

Edonjeta Sadriji
Sachbearbeiterin Migration FttH

Rolf Studer
Projektleiter Migration FttH

Ihre Ansprechpersonen

gaw so naheliegend

gaw so naheliegend

Projekt- und Bauleitung

Roland Christen

Projektleiter FttH
roland.christen@ga-weissenstein.ch
032 942 94 72

Kevin Signer

Kundenberater FttH
kevin.signer@ga-weissenstein.ch
032 942 94 78

swisscom

Bauherrenvertretung

Patrick Biermann

Cooperationsteering
patrick.biermann@swisscom.com
0800 477 587

Ihre Ansprechpersonen

Telefon Bau: 032 942 94 70

gaw so naheliegend

Gerne beantworten

wir Ihre Fragen ☺

Herzlichen Dank für Ihr Interesse